

# PRORPIA GREGORIAŃSKIE

Z GRADUAŁU RZYMSKIEGO

## MSZA W UROCZYSTOŚĆ ZWIASTOWANIA PAŃSKIEGO (25 MARCA)



*z pasji  
do liturgii*

INTROIT

Intr.  
1.

**R** O-rá-te \* cæ-li dé-su-per, et nu-bes plu-  
ant ju-stum : ape-ri-á-tur ter-ra, et gé-rmi-net  
Sal-va-tó-rem. *Ps.* Cæ-li enárrant gló-ri-am De-i : \*  
et ó-pe-ra mánu-um e-jus annúnti-at firmamén-tum.  
Gló-ri-a Patri. E u o u a e.

## GRADUAŁ

Grad.  
2.

**T** Ol- li- te \* por- tas, prin- ci- pes, ve-  
 stras : et e- le- vá- mi- ni por- tae ae-  
 terná- les : et intro- í- bit  
 Rex gló- ri- ae.

∩. Quis ascéndet in montem Dó- mi- ni?  
 aut quis sta-bit in loco sancto e-  
 jus? Inno- cens má- ni- bus  
 et mundo \* cor- de.

TRAKTUS

Tract.

2.

**A**

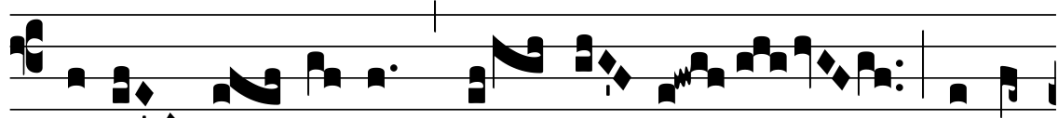

Udi fí- li- a, \* et vi- de, et in-

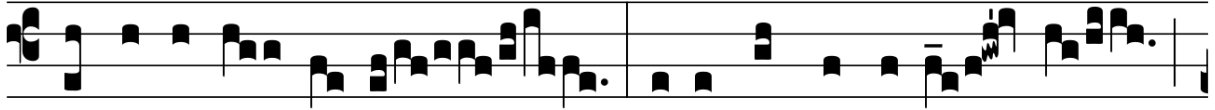

clí-na aurem tu- am : qui- a concu-pí-vit rex



spé-ci- em tu- am.  $\Psi$ . Vultum tu-um depre-ca-búntur



o- mnes dí- vi- tes ple- bis : fí- li- ae

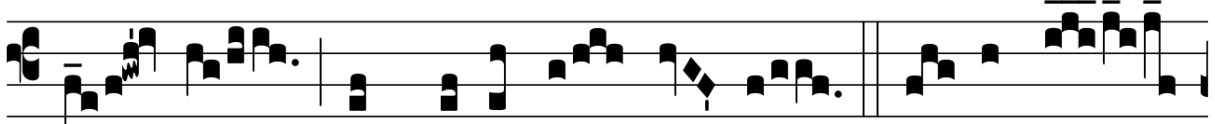

re- gum in honó-re tu- o.  $\Psi$ . Addu-cén-



tur re-gi vír-gi- nes post e- am : pró-



ximae e- jus affe-réntur ti- bi.  $\Psi$ . Addu-céntur

Z GRADUAŁU RZYMSKIEGO



in lae-tí-ti- a et exsul-ta-ti-ó- ne :



addu-cén- tur in templum \* re-

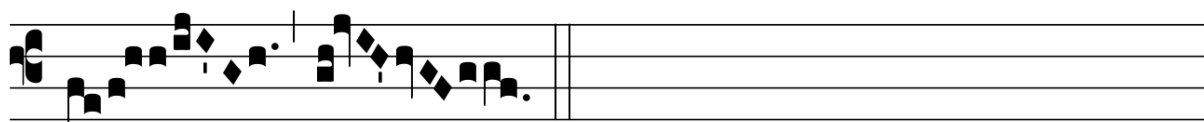

gis.

ANTYFONA NA OFIAROWANIE

Offert.  
8.

**A** - ve \* Ma-rí- a,

grá- ti- a ple- na, Dó-

minus te- cum : bene- dí- cta tu in

mu- li- é- ri- bus, et bene- dí- ctus fru- ctus

ven- tris tu- i. *T. P.* Al- le- lú- ia.

ANTYFONA NA KOMUNIE

Comm. 1.

**E** Cce virgo \* concí- pi- et, et pá- ri- et

fí- li- um : et vo- cá- bi- tur nomen e- jus

Em- má- nu- el. *T. P.* Al- le- lú- ia.

Ps 18, 2. 3. 4. 5. 6. 7.